

学生と保護者のための

HOW TO

就 2019
2020 活

GUIDE

≡ 秋田に帰ろう! ≡

秋田への
就職を考える
きっかけに!



親子で読んで就活について語ろう!

秋田就活最前線!

平成31年3月卒の全国の大卒求人倍率は1.88倍と、7年連続して上昇しています。県内でも大卒の採用意欲がこれまでになく高まっており、仕事のやりがいや、働きやすい職場環境をアピールしながら、採用活動に取り組む県内企業も増えています。ここでは県内企業の取組の一部を紹介します。

● 県内企業の大卒採用動向

大卒の求人数は近年増加傾向にあり、昨年度は2,000人を超える求人がありました。この傾向は今年度も続いています。初任給では、東京都とそれほど大きな差はありません。

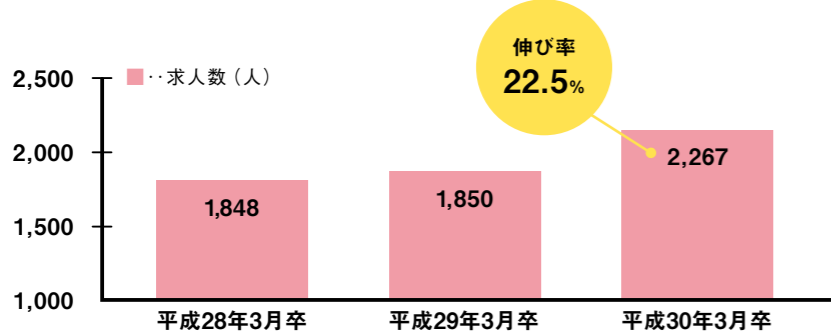

出典：秋田労働局「大卒等新規求人受理状況」

大学卒初任給を比べてみると…

秋田県 初任給
19万9千円 全国18位

東京都 初任給
21万4千円 全国3位

出典：厚生労働省「平成29年賃金構造基本統計調査」

企業インタビュー：県内企業の人事担当者・若手社員にお話を聞いてきました!

COMPANY 会社情報

リコーITソリューションズ株式会社
秋田事業所

〒010-0921
秋田県秋田市大町3丁目5-1 秋田大町ビル
TEL: 018-864-1211
E-mail: recruit_tohoku@jrits.ricoh.co.jp

設立 1990年4月
従業員数 70名



東京本社での長期研修や
コーチャー制度など、
人材の育成に力を入れています!



世界レベルの
モノづくりを
秋田から!

INTERVIEW #01



秋田市にあるリコーITソリューションズ株式会社秋田事業所では、アプリケーションソフトなどの開発を行っています。こちらに勤める入社3年目の渡辺さんは「学生時代に参加したインターンシップで、人材育成の環境が整っていると感じました。自分もこの企業でモノづくりに携わりたい」と思い、入社を決めました」と話します。「常に新しい技術が必要とされるIT業界では、現状に満足すること無く主体的に取り組める若手の育成に力を入れています」と秋田事業所を統括する石井さん。また、入社2年目の岩崎さんは「研修を終え、少しずつ人の役に立つ仕事ができていると実感しています。まだまだ学ぶことは多いですが、着実にステップアップしたいですね」と笑顔で答えてくれました。

ご家族の方へ

「就職こそ子育ての集大成」とも言われる近年、就職活動は学生にとっても、その親御さんにとっても大きな節目です。就活中の学生は孤独感を感じることも多く、親として、また人生の先輩としてのアドバイスは、お子さんにとっても大きな意味を持つはずです。また、よりよいアドバイスをを行うためには、まずは親御さんに現状を知っていただくことが大切です。「秋田にどんな企業があるのかわからない」「採用がない」そんなふうにも思っていないませんか? 実は県内にも、若者が活躍できる魅力的な企業や全国に通じる新たなビジネスにチャレンジする企業が増えています。秋田で働くということは、そんな企業で中核的な役割を担い、かつ地域社会に貢献できるということ。この冊子を通し、秋田での就職をひとつの選択肢として、親子でじっくり考えてみませんか? そんな若者、ご家族を、秋田県は全力でサポートしていきます!

データから見た秋田暮らし

東京に比べ秋田の実収入は8割程度ですが、生活コストも8割程度で済みます。生活時間を見ても通勤時間がおよそ半分で仕事に費やす時間も短く、ゆとりある生活を送ることができます。

● 実収入（1世帯あたり年平均1か月間の実収入）〈2人以上の勤労者世帯〉

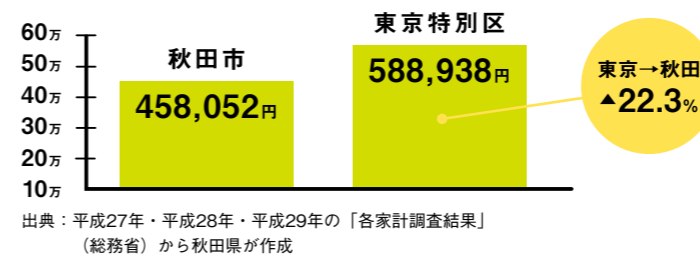

実収入（世帯員全員の現金収入の合計）について、秋田と東京を比べてみると、東京の方が10万円以上多くなっています。収入面では、賃金水準の違いからどうしても差が生じてしまいます。

出典：平成27年・平成28年・平成29年の「各家計調査結果」(総務省) から秋田県が作成

● 消費支出（1世帯あたり年平均1か月間の消費支出）〈2人以上の勤労者世帯〉

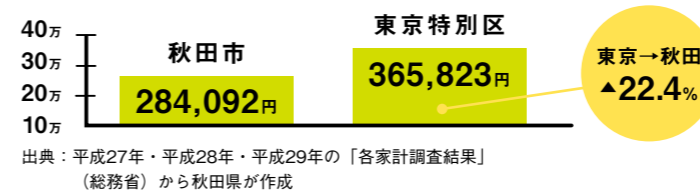

一方で、秋田と東京の消費支出額を比べてみると、物価の違いなどを背景に、秋田の方が2割以上低い結果となっています。

● 生活時間（15～34歳の独身・有業者の平日）

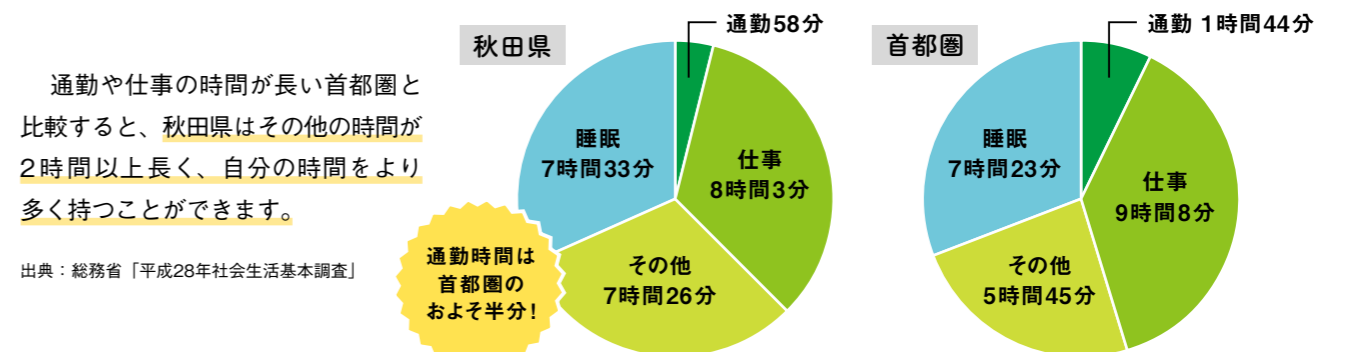

出典：総務省「平成28年社会生活基本調査」

秋田県内企業紹介

県内には、全国や世界に通じる仕事ができる企業や、多様な働き方をサポートする独自の制度を設けている企業がたくさんあります、増えています!

まだまだある
県内企業情報は、
県就活情報サイト
「KocchAke!」で検索!

社内イベント多数あり!

製造業

モノづくりによって
地域社会に貢献します!

》秋田精工株式会社

当社は電子部品、半導体関連の機械製造に始まり、近年は航空機事業にも挑戦しています。チャレンジ精神を持った人、主体的に学ぶ人を理系・文系問わず採用中。社食や社宅の整備など充実した福利厚生も当社の強みです。



〒018-0604
秋田県由利本荘市日町沼田字新道下572-2
TEL: 0184-33-2143
E-mail: snibe@akitaseiko.co.jp



納涼祭、忘年会で盛り上がる!

製造業

世界中の暮らしの中で使われる
LED技術を日本の地方都市から発信

》株式会社小滝電機製作所

国内自動車メーカー採用の標識灯の生産を中心に、生産に必要な設備装置の設計・開発も自社で行っています。設計や開発に興味のある電気工学・機械工学専攻の学生を積極採用中。ノー残業デーなど、働きやすい環境の整備にも力を入れています。



〒017-0012
秋田県大館市釈迦内上袋6-6
TEL: 0186-59-7131
E-mail: soumu@otaki-elc.co.jp



資格取得徹底サポート!

製造業

納豆発祥の地秋田ではよう納豆と
おはよう豆腐を製造する食品メーカー

》株式会社ヤマダフーズ

新しいことにチャレンジすることが好きな人、キャリアアップを目指したい人を応援する企業です。社員の資格取得のサポートや保有資格に応じた手当の支給、若手から管理職までの階層に応じた研修など、社員の成長を徹底的にサポートします!



〒019-1301
秋田県仙北郡美郷町野荒町字街道の上279
TEL: 0182-37-2246
E-mail: k.sasaki@yamadafoods.co.jp



研修やメンター制度が充実!

製造業

航空機や自動車産業でオーダーメイドの
設備開発・製造を行う技術者集団です

》株式会社三栄機械

「秋田に居ながら世界相手の仕事に挑戦し続ける企業」として、実行力、責任感、コミュニケーション能力のある人材を求めています。入社後半年間の研修制度や、公的資格取得のためのバックアップなど、社を挙げて人材の育成にも尽力しています。



〒015-0051
秋田県由利本荘市川口字家妻146-3
TEL: 0184-23-1094
E-mail: t.sato@sanei-kikai.co.jp



人材育成プログラムが充実!

医療・福祉

「信頼」と「ぬくもり」のある
医療を目指して

》秋田県厚生農業協同組合連合会

主体性・課題発見力・実行力を持って組織全体に活力を与えるような人材を必要としています。チーム医療の推進や高度な医療ニーズへの対応など、時代によって変化する医療の現場で求められる人材を育てるため、充実した育成プログラムを整備。



〒010-0976
秋田県秋田市八橋南2-10-16
TEL: 018-864-2628
E-mail: jinji@akitakouseiren.or.jp



男性の育児休暇取得実績あり!

建設業

創業113周年、まだまだ育ち盛り
時代や地域と一緒に成長します

》株式会社清水組

男性が育児休暇を取得し、女性技術者が活躍する。仕事でも、家庭でも、地域でも存在感を発揮しながら働くことができる、そんな企業です。新しい事業ややったことがない仕事にワクワクする人、大きなプロジェクトに挑戦したい人を積極採用中!



〒010-0341
秋田県男鹿市船越字船越285
TEL: 0185-35-2011
E-mail: ss0285@namahage.ne.jp



スポーツジム利用制度あり!

情報通信業

秋田から全国へ! 全国シェアNO.1の
ソフトウェアを提供している会社です

》北日本コンピューターサービス株式会社

秋田だけでなく全国規模で活躍したいと思いませんか? 学部学科は問いません。前向きで熱意のある人を求めています。スキルは入社後の研修で身につけていただけます。休暇制度も充実しており、社員満足度UPに取り組んでいます!



〒010-0013
秋田県秋田市南通築地15-32
TEL: 018-834-1811
E-mail: recruit@kitacom.co.jp



安心して長く働ける環境!

その他

お客様の「困った」を
「安心」に変える仕事です

》株式会社プレステージ・インターナショナル 秋田BPOキャンパス

「世の中の困りごとを解決したい!」そんな想いのある人物重視の採用を行っております。地域限定正社員として転勤はありませんが、世界14か国17拠点のネットワークがありますので、秋田にいないが世界のお客様とつながる仕事ができます。



〒010-1633
秋田県秋田市新屋島木町1-172
TEL: 0120-880-993
E-mail: jinjiakita@prestigein.com



社員の半数が20代!

その他

秋田県内の未利用材を主燃料とした、
森と街をつなぐ秋田産電力

》ユナイテッドリニューアブルエナジー株式会社

木質バイオマス発電事業を目的に設立された、20,500kW(約4万世帯分)の出力を誇る東北最大級のバイオマス発電所です。発電所が持つ課題を創意工夫をもって解決に導き、チームワークを大切に、そんな人材を求めています。



〒010-1601
秋田県秋田市向浜1-8-1
TEL: 018-838-4884
E-mail: kanri@united-re.jp



COMPANY 会社情報

株式会社伊徳

〒017-0046
秋田県大館市清水4丁目4-15
TEL: 0186-49-2254
E-mail: itk00402@itoku.co.jp

設立 1962年9月
従業員数 3,406名



カムバック制度や
エリア社員制度など、
働き方も充実しています!



執行役員 業務本部
人事部部長
鳥潟 浩文さん

青果部門 藤田 早友里さん (23)



地元の方々から
もらった優しさを、
地域に還元する仕事

INTERVIEW #02

大館市に本社を持つ株式会社伊徳は、秋田県民なら誰もが耳にしたことのあるスーパーマーケットチェーン。大館市内の店舗に勤める入社2年目の藤田さんは、神奈川県大学の卒業後、同社に就職しました。「就活を始めるとき、たまたま目にした秋田の企業が伊徳でした。出身が大館市なので、幼い頃から慣れ親しんだ企業で自分が働けたらいいな、という思いから面接に臨みました」。入社前、藤田さんの面接を担当したのが人事部部長の鳥潟さん。会社の成長を長年見守ってきた鳥潟さんは「入社して自分がやりたいこととのイメージを持って人を積極的に採用しています。彼女にはその軸となる部分がありました」と振り返ってくれました。「お客様との会話が何より励みになります。やっぱり秋田の人は温かいですね」と笑顔を見せてくれた藤田さん。とても生き生きしています!

COMPANY 会社情報

株式会社アスター

〒013-0105
秋田県横手市平鹿町浅舞字道川北18-3
TEL: 0182-24-1377
E-mail: chiemi-sasaki@ast-aster.com

設立 2010年1月
従業員数 84名



平成31年度には大規模な
新工場が完成予定!
今後の取り組みに注目してください!



専務取締役
井澤 真信さん

技術部設計グループ 技師 佐々木 洋さん (27)



新工場は2019年
夏稼働予定。

INTERVIEW #03

秋田から世界へ!
横手に新しい産業を
興したい

横手市に本社を置く株式会社アスターは、産業機械装置の開発・製造を主に手がけています。こちらに勤める佐々木さんは、秋田大学を卒業後、2年前同社に就職。「学生時代に学んだ電気電子工学を活かした仕事を秋田でしたい」と思っていたところ、当社と出会いました」と話します。専務取締役の井澤さんは「まだ若い企業ですが、大手メーカーに引けを取らない高い技術が強みです。秋田の将来を牽引し、全国と渡り合えるような人材を採用・育成したいと考えています」と熱い想いを語ってくれました。「さまざまな事業を経験し、積極的にモノづくりに携われることにやりがいを感じます。会社とともに自分も成長していきたいですね」と佐々木さん。ご自身の今後の目標を語ってくれました。

あきた学生就活サポーター

首都圏学生の強い味方!



渡部 由香さん

秋田県東京事務所のAターンプラザでは、「あきた学生就活サポーター」が、秋田への就職を考えている学生、迷っている学生を、全力でサポートしています。今回は就活サポーターの平岩さんと渡部さんから首都圏での就活についての現状を伺いました。



平岩 由美子さん

首都圏と秋田どちらに就職するか迷っている方、面接練習や履歴書の添削をして欲しい方など、相談内容はさまざまです。詳しくお話を聞いて、相談者の方に応じたサポートを行います。ですが皆さんがまずおっしゃるのは「秋田県内の企業情報はどこで見られるのか」。県内企業は大手就活サイトに載っていないことが多く、学生さんたちも情報収集に苦労されているようです。そこで県就活情報サイト「KocchAke!」(ページ参照)やツールをお知らせし、県内企業について知ってもらうことからサポートが始まります。



学生の帰省に合わせて説明会や面接を行う企業も増えてきました。それだけ学生を企業が必要としているということ。私たちがサポートした方からのフィードバックによってデータベースも年々蓄積されていますので、少しでも秋田で就職を考えている方は、話を聞きたいので、ぜひ気軽に電話して欲しいですね。

こちらではどんなサポートが受けられますか?
就活中の大学3・4年生はもちろん、1・2年生や、保護者の方、大学のキャリアセンターの方など、さまざまな方からの相談が日々寄せられています。直接学校に行ってお話を聞いたり、メールや電話で対応したりすることが多いですね。

学生からはどんな相談が多いですか?
やはり地元と首都圏、どちらで就職すべきか悩んでいるという相談は多く寄せられます。親御さんに戻ってきて欲しいと言われたり、逆に反対されたら。そういった方には、まずは調べて比べてみることを勧めています。インターンシップに参加し、実際に両方の企業を見ることで、それぞれの特徴を分析することができ、現在は県内企業のインターンシップの受け入れ環境も整っています。悩んでいる方も、まずは参加してみたいかかでしょうか。



これから就活を始める学生にメッセージをお願いします
学生の帰省に合わせて説明会や面接を行う企業も増えてきました。それだけ学生を企業が必要としているということ。私たちがサポートした方からのフィードバックによってデータベースも年々蓄積されていますので、少しでも秋田で就職を考えている方は、話を聞きたいので、ぜひ気軽に電話して欲しいですね。

サポートのお問い合わせはこちら

首都圏から秋田への就職相談はこちら!

Aターンプラザ秋田

- 対応日 月曜日～金曜日
(土日、祝日を希望の場合はご相談ください)
- 利用時間 9:00～17:45
- TEL 0120-122-255 (フリーダイヤル)
メールはこちらから▶



東京都千代田区の都道府県会館7FにあるAターンのための相談窓口。学生の就職相談のほか、社会人のAターン相談にも対応します。
※ご希望があれば、サポーターが大学キャンパスなどでも相談に応じます。まずは電話・メールでお気軽にご連絡ください。

200社以上の県内企業とマッチング!

短期を含め各種受け入れメニューを紹介!

学年不問

アキタインターンシップセンター



詳細はこちら▶

公益財団法人 秋田県ふるさと定住機構内

県内企業でのインターンシップについてご相談ください。企業とのマッチングを行います。KocchAke!でも受け入れ企業を確認できるほか、参加学生へ交通費補助を行う市町村制度も紹介しています。

早めの情報収集で就職の選択肢の幅を広げよう!

就活お役立ち情報

就活準備スタート!

就活イベントは全て学年を問わず参加OK、参加費も無料です。
イベントスケジュールを見て、内定までの道のりをイメージしてみましょう!

STEP1 11月～2月:冬・春休みの就活イベントで情報収集を!

まずは業界の研究から!
企業約70社が参加する業界・企業研究イベント

秋田県業界研究会

エントリー不要

年末に県外から帰省する学生の方も、ぜひご参加ください。保護者の参加もOK!

- 日時 平成30年12月27日(木) 13:00～16:00
- 場所 秋田ビューホテル



詳細はこちら▶

秋田で働くこと、暮らすことの不安を解消します!

AKITAライフサークル

秋田で働く先輩社会人の就活体験やマイナビによる最新就活情報をお伝えします。



AKITAライフセミナー

申込みはこちら▶

- 日時
- 第1回 東京 平成30年12月5日(水) 13:30～16:30
- 第2回 仙台 平成30年12月6日(木) 13:30～16:30
- 第3回 秋田 平成30年12月26日(水) 9:30～12:30

AKITAライフミーティング (秋田県内企業をめぐるバスツアー)

- 日時 平成30年12月26日(水) 12:30～18:00

※県外からの参加者には交通費補助があります。

STEP2 3月:いよいよ就活本番!

就活の第一歩は「合説」から!

秋田県合同就職説明会

エントリー不要

秋田会場は約150社が参加予定。
一日でたくさんの企業を知るチャンスです。

- 日時・場所 平成31年開催
- 仙台会場 3月19日(火) 13:00～16:00
- 東京会場 3月20日(水) 13:00～16:00
- 秋田会場 3月25日(月) 13:00～16:00

対象者

2020年3月卒業(修了)予定の大学(院)、短大、高専、専修学校などの学生。 ※既卒者も参加可能
※6月の選考開始後は秋田で合同就職面接会も開催!



イベントスケジュールはここでチェック▶

STEP3 卒業後:県内就職後もサポート

県内就職者の奨学金返還を支援します!

募集人数の制限はありません!

奨学金返還助成制度

3年間で

最大60万円助成します!

民間企業就職者のほぼ全員が対象の「一般分(助成率2/3)」と、特定業種認定企業に就職する大卒者などが対象の「未来創生分(助成率10/10)」の2種類を用意!
正規雇用の方に限らず、新卒者の方ももちろん、中途退学された方や一定の要件を満たす既卒者の方も対象です。



詳細はこちら▶

専門家に聞く!

お子さんの就職活動に親としてどう向き合うか、
キャリアサポートのプロに聞きました!



親御さんへの就活アドバイス

其の壱

仕事に対する価値観が多様化。
精神的な支えになるのは、親御さんです。

就職活動は社会人として働くことを考える第一歩。就職活動で不安になる学生にとって、家族は心強い味方です。親として応援している気持ちを伝え、支えてあげましょう。ただし、働くことへの価値観は、大きく変化し多様化しています。お子さんの価値観を認め、受け入れながら話を聴いてみてはいかがでしょうか。

其の参

大切なのはお子さんの自主性!
自信を持たせるためには、褒めること。

あくまでも主体はお子さんです。親としてはもどかしいかもしれませんが、過干渉はNGです。仕事とは何か、働くことの意義などを先輩社会人という立場から、生の情報を提供していただき、お子さんが将来を考えるきっかけを作ってあげてください。

其の貳

情報収集の面がっちりサポート。
セミナーなども活用しましょう。

地元を離れた学生は、地元企業の情報に疎いもの。その情報収集は親としてサポートできる部分ですが、最新の情報を得るために秋田県就活情報サイト「KocchAke!」を活用するのがおすすめです。県の就活イベントは首都圏や仙台などでも開催しているので、お子さんへ勧めてみましょう。また、3年生のインターンシップから学生へのアプローチをスタートする企業が増えてきています。早いうちからお子さんとの就職について話し合う場を持ちたいものです。

教えてくれた専門家

小島 大樹さん

株式会社マイナビ
就職情報事業本部企画広報統括本部
キャリアサポート
北海道・東北ブロック



この冊子でご紹介した情報が満載!
500社以上の県内企業が登録!



KocchAke!

アクセスはこちらから▲

県内の企業情報・求人情報、就活イベント情報のほか、先輩社会人の生の声、インターンシップ情報も掲載。冊子版『KocchAke! PLUS』も登場!



秋田で暮らそう、働こう!

KocchAke! こっちゃ、け!

秋田県就活情報サイト

プッシュ通知で逃さず情報をゲット!
ポイントを貯めて、秋田をお得に楽しむ!

無料

秋田GO!ENアプリ

秋田の就職イベント情報を随時配信! さらに、イベント参加で貯めた「ポイント」で、秋田に就職後は県内250店舗で優待サービス(自動車購入時や、温泉宿泊時の割引など)が受けられるお得なアプリです。



保護者の方の登録もOK!

iPhoneをお持ちの方

Mac App Store
からダウンロード



Androidをお持ちの方

Google Play
でインストール



この情報誌に関するお問い合わせ / 秋田県あきた未来創造部 移住・定住促進課

〒010-8570 秋田県秋田市山王4丁目1-1 TEL: 018-860-1248 E-mail: iju@pref.akita.lg.jp あきた回帰キャンペーン実施中!▶

